

석면비산측정 결과보고서

- 신안공설운동장 조성공사 중 석면슬레이트 철거공사 -



한국안전환경컨설팅(주)

Korea Safety & Environment Consulting CO.,LTD

T. 062-511-5479

F. 062-511-5480

석면해체·제거 사업장의 석면비산 측정 결과보고서

| 접수번호 | | 접수일 | |
|---|---|-------|----------------------------|
| 제출인 | 상호(대표자) (주)청보플러스 (한광연) | | 사업자등록번호 408-81-48454 |
| | 주소 광주광역시 광산구 월곡동 680-9/3F (전화번호: 062-385-3900) | | |
| 건 축 물 | 건물명 신안공설운동장 조성공사 중 석면슬레이트 철거공사 | | 위치 전남 신안군 압해읍 신용리 132 |
| | 연면적(㎡) ㎡ | | 작업기간 2014. 01. 22. (1일) |
| | 석면건축자재[길이(m)·면적(㎡)·부피(㎥)] 방라이트: 0.0㎡, 텍스: 0.0㎡ 슬레이트: 755.20㎡ | | |
| 측정기관 | 대표자 정 영 훈 | | 사업자등록번호 409-86-10335 |
| | 주 소 광주광역시 서구 동천동 588 | | |
| 측정 일시 | | | |
| 측정 결과 | 시료번호 | 측정 지점 | 측정 결과(f/cc) |
| | 별첨2 참고 | | |
| 측정 지점 위치(도식도) | | | |
| 별첨1 참고 | | | |
| <p>「석면안전관리법」 제28조제2항 및 같은 법 시행규칙 제39조제2항에 따라 석면해체·제거 사업장의 석면 비산 측정 결과를 제출합니다.</p> <p style="text-align: right;">2013 년 월 일</p> <p style="text-align: right;">제출인 한광연 (서명또는인)</p> <p>특별자치도지사·시장·군수·구청장 귀하</p> | | | |
| 첨부서류 | 「산업안전보건법 시행규칙」 별지 제17호의6서식의 석면해체·제거작업 신고서 사본 | | 수수료 없 음 |

[별첨1] 측정 위치도(측정 장소)

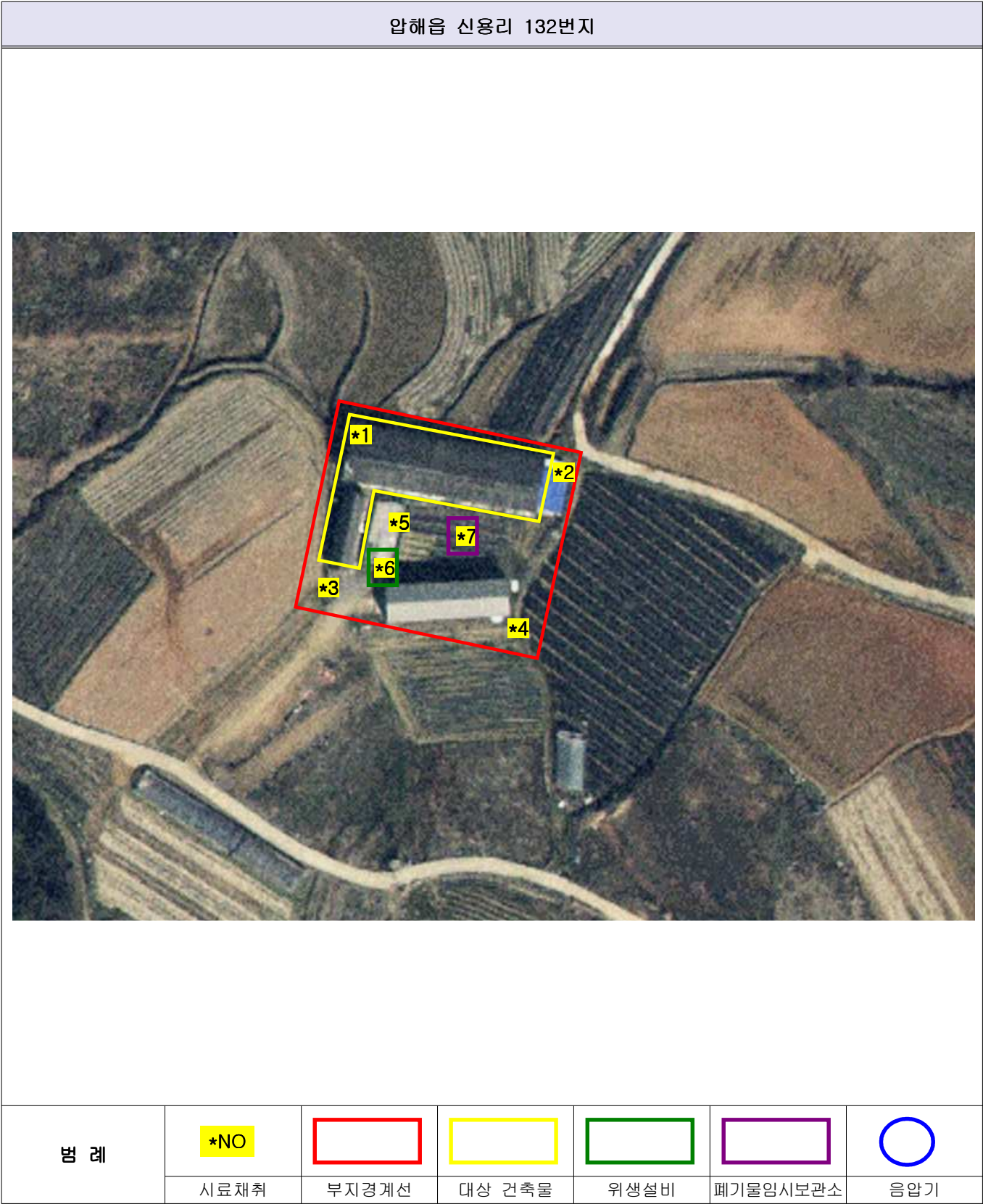

[별첨2] 측정 결과

| 측정위치 | | 측정시간(분) | 유량(ℓ/min) | 측정농도 [기준: 0.01개/ cm^3] | 초과여부 |
|------|---------|---------------|-------------------------|-------------------------------------|------|
| *1 | 부지경계선1 | 10:10 ~ 14:12 | 9.97 | 불검출 [검출한계 0.002미만] | 미만 |
| *2 | 부지경계선2 | 10:13 ~ 14:15 | 9.95 | 불검출 [검출한계 0.002미만] | 미만 |
| *3 | 부지경계선3 | 10:15 ~ 14:17 | 9.95 | 불검출 [검출한계 0.002미만] | 미만 |
| *4 | 부지경계선4 | 10:17 ~ 14:19 | 9.98 | 불검출 [검출한계 0.002미만] | 미만 |
| *5 | 작업장 주변 | 10:20 ~ 12:22 | 9.99 | 불검출 [검출한계 0.002미만] | 미만 |
| *6 | 위생설비 입구 | 11:00 ~ 11:42 | 9.92 | 0.002 | 미만 |
| *7 | 폐기물 야적 | 11:05 ~ 11:47 | 9.85 | 0.003 | 미만 |

[별첨3] 측정 사진

| 측정 사진 | | | |
|---|---|--|---|
|  |  |  |  |
| *1. 부지경계선1 | *2. 부지경계선2 | *3. 부지경계선3 | *4. 부지경계선4 |
|  |  |  | - |
| *5. 작업장 주변 | *6. 위생설비 입구 | *7. 폐기물 야적 | |